

- P.I.E. - Pericolosità Idraulica Elevata
- P.I.M.E. - Pericolosità Idraulica Molto Elevata
- Limite Comunale

COMUNE DI POMARANACE

INDAGINI GEOLOGICO-TECNICHE DI SUPPORTO
ALLA PIANIFICAZIONE DEL TERRITORIO COMUNALE

(L.R. n° 21/1984, D.C.R. n° 94/1985, D.C.P. n° 349/1998, D.C.R. n° 12/2000, L.R. n° 1/2005 e D.G.R.T. n° 1330/2004)



Dr. Geol. Francesca Franchi

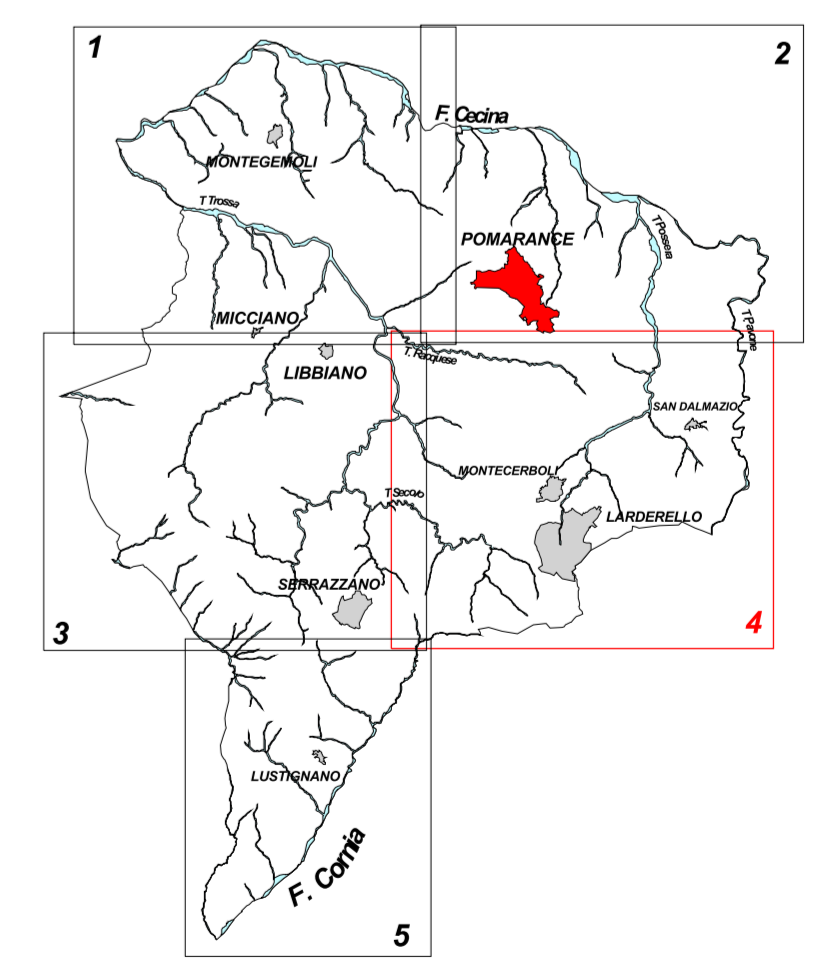

Dr. Geol. Emilio Pistilli

Dr. Geol. Giorgio Taddeucci

PIANO STRUTTURALE

TAVOLA **M4** PERICOLOSITA' IDRAULICA
AI SENSI DEL P.A.I.
BACINO REGIONALE TOSCANA COSTA

Scala: 1:10.000 Data: OTTOBRE 2005

Geoprogetti
Studio Associato
Via del Rio, 2
50030 PONTEDERA (PI)
tel/fax 058754001
email geoprogetti.franco@uni.it

Committente: Amministrazione Comunale di Pomarance