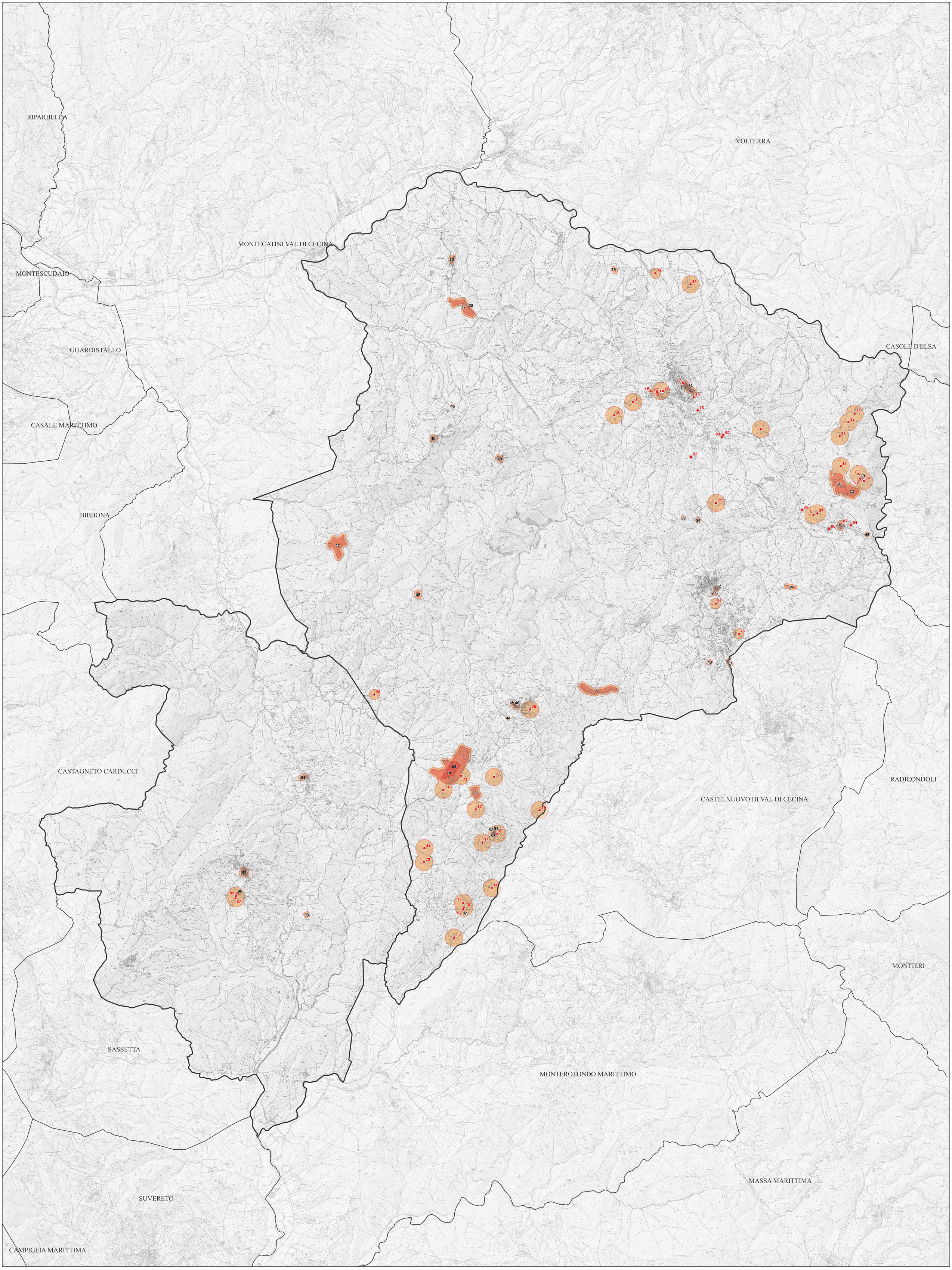

COMUNE DI POMARANCE
COMUNE DI MONTEVERDI MARITTIMO

Provincia di Pisa

PIANO STRUTTURALE INTERCOMUNALE

ai sensi dell'art.94 della L.R. 65/2014

Pomarance — Monteverdi Marittimo

Sindaco del Comune di Pomarance:
Avv. Ilaria Bacci
Sindaco e assessore all'Urbanistica del Comune di Monteverdi Marittimo:
Francesco Giovi
Assessore all'urbanistica del Comune di Pomarance:
Arch. Paola Pierotti
Responsabile del Procedimento PSI:
Arch. Roberta Costagli
Responsabile del Settore Tecnico del Comune di Pomarance:
Arch. Roberta Costagli
Responsabili del Settore Tecnico del Comune di Monteverdi Marittimo:
Arch. Davide Pedrini
Geom. Alessandro Guarguaglini
Garante dell'informazione e della partecipazione:
Arch. Silvia Ribechini

Progettazione Urbanistica
Valutazione Ambientale Strategica VAS:
Arch. Graziano Massetani - STUDIO MASSETANI Architettura & Urbanistica
Arch. Massimo Bartolozzi
Collaboratori:
Pian. Terr. Fabio Mancini
Ing. Mattia Iannuzzi
Pian. Terr. Antoine Tallarico
Laureanda in Architettura Magistrale Veronica Braccini
Indagini agronomiche-forestali:
P.F.M. S.r.l. Società tra professionisti
Dottore Agronomo Guido Franchi
Dottore Agronomo Federico Martinelli
Dottore Agronomo Caterina Poli
Indagini geologiche:
Geoprogetti Studio Associato
Geol. Emilio Pistilli
Geol. Sergio Crocetti
Indagini idrauliche:
Ing. Alessio Gabbrielli
Indagini archeologiche:
Dott. Federico Salzotti

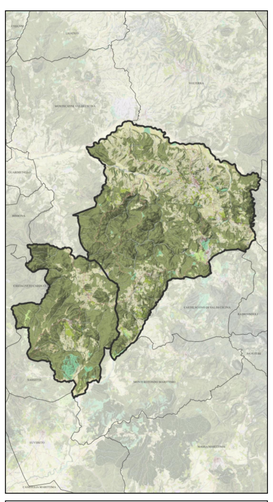

Adozione	Data: Marzo 2024
Approvazione	Scala 1:30.000

Q.C. **Carta dei Siti di interesse archeologico e ricognizione del potenziale archeologico**

06

Legenda

- Confine comunale
- Siti di interesse archeologico puntiforme
- Siti di interesse archeologico areali
- Aree di potenziale archeologico